Casa Cueva
3 dormitorios
Un cuarto de baño
90 m²
100 m²

REF: IC 806

Caniles

43.000€

Se vende casa cueva en el pueblo de Caniles, en la parte de la casa tiene 2 plantas, la propiedad está distribuida de la siguiente manera, tiene una magnifica terraza delante por donde accedemos a la casa cueva llegamos al salón con chimenea, desde aquí llegamos a una despensa y trastero, desde el salón parte un pasillo distribuidor el cual nos da acceso a 3 dormitorios y baño, desde el pasillo parten unas escaleras que nos llevan a la planta primera donde tenemos 2 habitaciones muy amplias. La propiedad se encuentra en perfecto estado para entrar a vivir, el acceso es bueno, la zona tranquila y tiene buenas vistas. Se encuentra al lado de todos los servicios, ya que Caniles dispone de todo tipo de servicios como, tiendas, bancos, colegios, bares, centros deportivos y de ocio, mercado semanal los martes, centro de salud, etc. a 5 minutos en coche llegamos a la ciudad de Baza, donde encontramos de todos los servicios como hospital central, colegios, grandes supermercados, bares, centros deportivos, mercado semanal los miércoles, la propiedad se encuentra a 1 hora de Granada, 1,30 horas de Sierra Nevada, 20 minutos del Lago del Negratín y 1 hora de la costa de Almería Y Murcia.

Esta propiedad está ubicada en Caniles, interior de Granada, Andalucía, España.

info@inmocela.com | +34 615 91 48 54 | https://es.inmocela.com/806

Inmo Cela: Avenida La Fuente Cela 04887

REF: IC 806

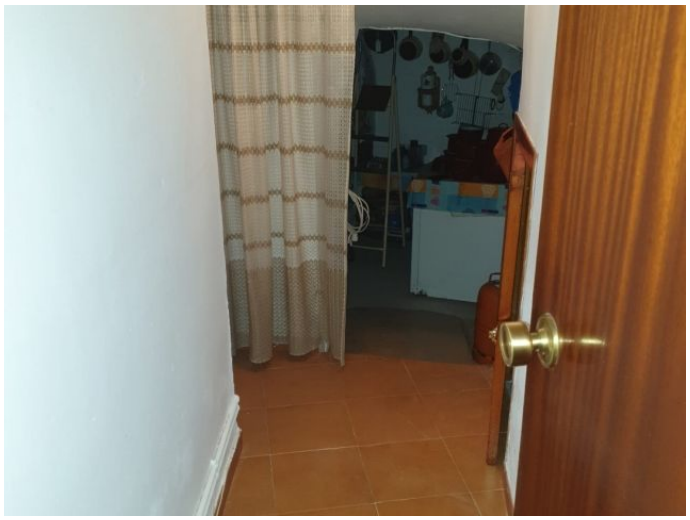

info@inmocela.com | +34 615 91 48 54 | https://es.inmocela.com/806

Inmo Cela: Avenida La Fuente Cela 04887